

Modification

décembre 2021

## Table des matières

1. **Sélection du jour et de la zone**..... 1
2. **Enregistrement des informations**..... 2
3. **Choix des stands**..... 2

### 1. Sélection du jour et de la zone

Rendez-vous élèves

Première étape, rendez-vous sur la page dédiée aux inscriptions (start-fr.ch > Visiteurs > Ecoles) puis sélectionnez le jour de visite.

#### 1. Sélectionne ton jour de visite

MARDI

MERCREDI

JEUDI

VENDREDI

Cliquez ensuite sur la zone thématique désirée :

#### 2. Choisis le secteur qui t'intéresse

Clique sur la zone pour laquelle tu souhaites obtenir un rendez-vous. Tu peux évidemment prendre plusieurs rendez-vous, fais juste attention aux horaires que tu sélectionnes.

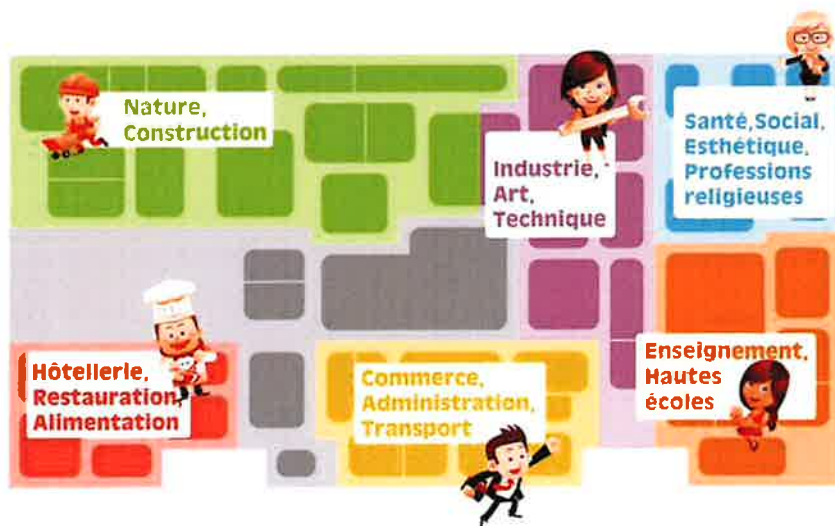

Dans la page qui s'ouvre, cliquez sur le bouton vert « S'inscrire » :

Nouvelle inscription

S'inscrire

## 2. Enregistrement des informations

Choisissez le statut « Présent-e » ainsi que le nom de votre CO dans la liste « Catégorie d'inscription » :

Participant

STATUT:\*

Présent / Présente

CATÉGORIE D'INSCRIPTION:

CO de Péroilles  
CO de la Glâne  
CO de la Veveyse  
CO de Sarine-Ouest

Puis, remplissez le reste du formulaire (nom, prénom, etc.) et cliquez sur le bouton vert « Suivant ». Toutes les cases avec un astérisque (\*) sont obligatoires. A des fins de traçabilité, il est obligatoire de renseigner une adresse e-mail ainsi qu'un numéro de téléphone.

## 3. Choix des stands

La page suivante liste les différents exposants qui proposent des rendez-vous. Il y a huit tranches horaires par jour, l'élève doit faire attention de ne sélectionner (à l'aide des cases à cocher) que des heures qui correspondent à ses heures de visite du forum START:

08/02/2022

08:30 - 09:30	09:30 - 10:30	10:30 - 11:30
Village technique - Tranche 1	Village technique - Tranche 2	Village technique - Tranche 3
<input checked="" type="checkbox"/>	<input type="checkbox"/>	<input type="checkbox"/>
08:30 - 09:30	09:30 - 10:30	10:30 - 11:30
Eikon - Tranche 1	Eikon - Tranche 2	Eikon - Tranche 3
<input type="checkbox"/>	<input type="checkbox"/>	<input checked="" type="checkbox"/>
08:30 - 09:30	09:30 - 10:30	10:30 - 11:30
EIT Fribourg - Tranche 1	EIT Fribourg - Tranche 2	EIT Fribourg - Tranche 3
<input type="checkbox"/>	<input checked="" type="checkbox"/>	<input type="checkbox"/>

Un quota est mis en place (15 personnes par tranche) qui permet de ne sélectionner que les exposants ayant encore des plages horaires libres.

Une fois le choix fait, cliquez sur le bouton vert « Suivant » au bas de la page.

Une page de récapitulatif s'affiche alors. Cochez la case « conditions générales » au bas de la page puis cliquez sur « S'inscrire » pour confirmer le tout.

### Enregistrement

Récapitulatif

Type	Nom	Prénom	Statut
+ Personne enregistrée	Dubois	Jean	Présent / Présente

Remarques

J'ACCEPTÉ LES CONDITIONS GÉNÉRALES

[Lire les Conditions Générales](#)

[Précédent](#) [S'inscrire](#)

Après avoir validé, l'élève reçoit un e-mail de confirmation récapitulant ses choix. L'exposant recevra également la liste des personnes ayant pris rendez-vous et pourra préparer son planning des visites en fonction des tranches horaires.

Dans le cas où l'e-mail de confirmation n'est pas reçu rapidement, il est important de vérifier ses « courriers indésirables » ou « spams ».